

Projet de Parc éolien

Sur les Communes de :

MONTANS

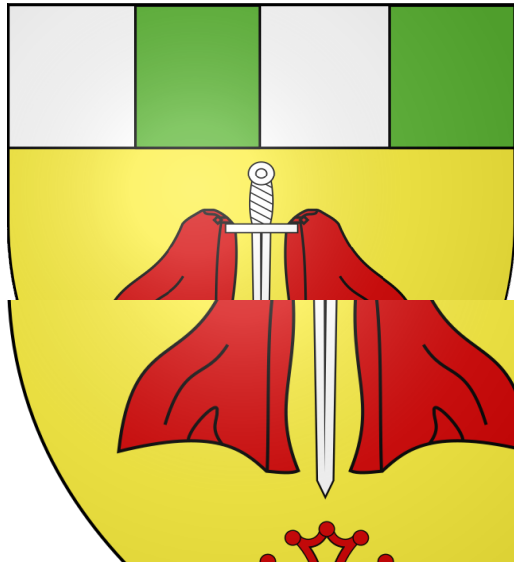

PEYROLE

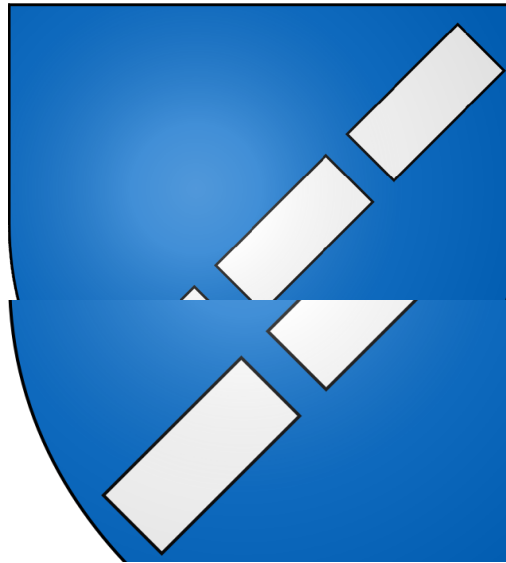

PARISOT



4 rue Bernard Ortet, 31500 TOULOUSE

Tel: 05 34 51 21 72

Le 18 Avril 2019

Chef de projet éolien: Dominique TRIBOULAT

Tél : 05 34 25 28 64 - *Port :* 06 74 79 77 86

Mail : d.triboulat@sameole.fr

- CA Gaillac Grauhlet
- Zone potentielle
- Limites communales
- Habitat : servitude de 500m

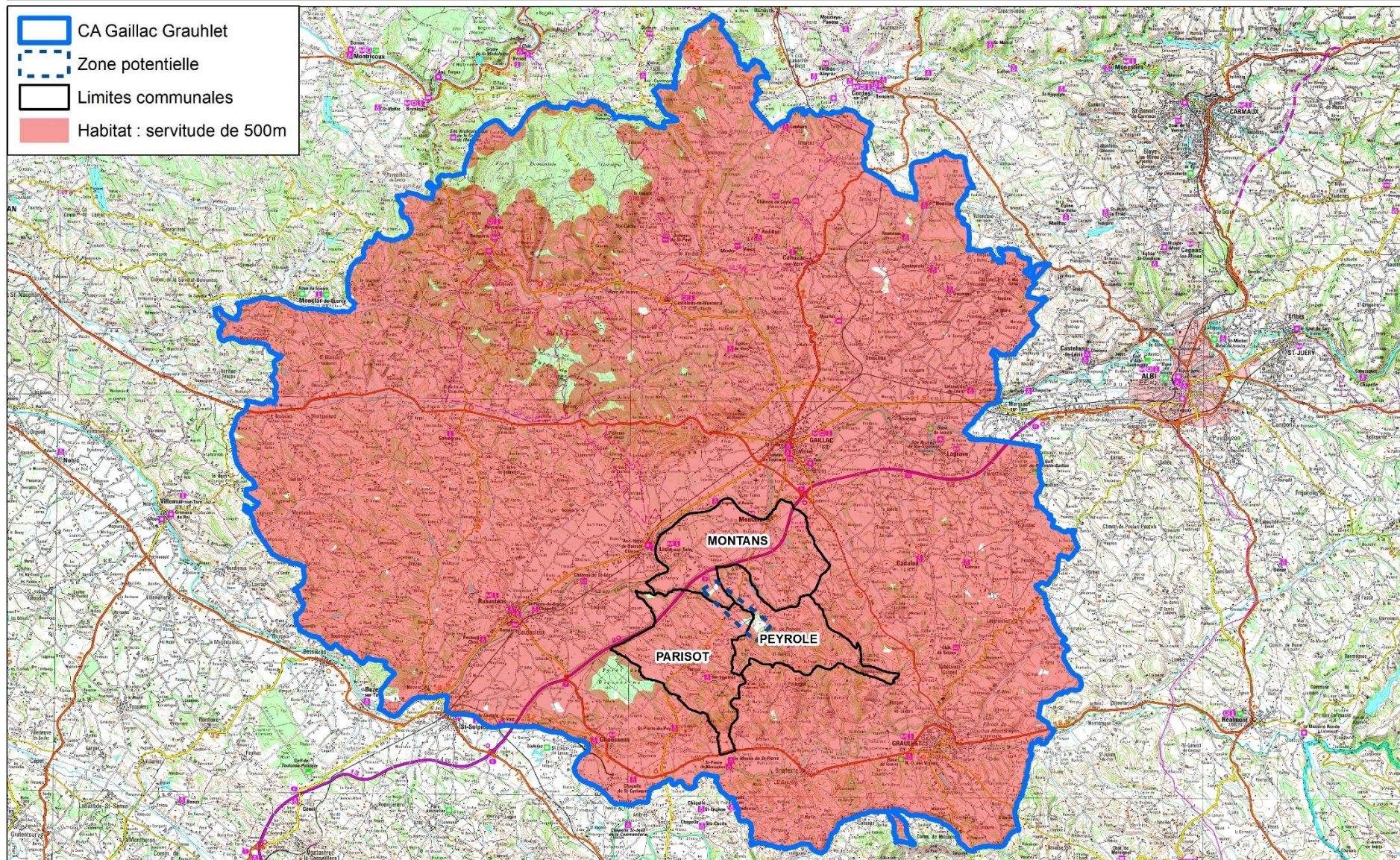

Implantation susceptible d'être modifiée en fonction des études.

Réalisation : Saméole Sud-Ouest / ENGIE - 04/2019 - v.1
Sources : SCAN100® - ©IGN ;



Gaillac-Graulhet AGGLOMÉRATION

entre vignoble et bastides

- Un territoire vaste mais peu de zones compatibles.
- Des possibilités rares et recherchées.
- Un projet au cœur de la communauté de communes.
- Une chance à exploiter



TERRITOIRE À ÉNERGIE
CROISSANT

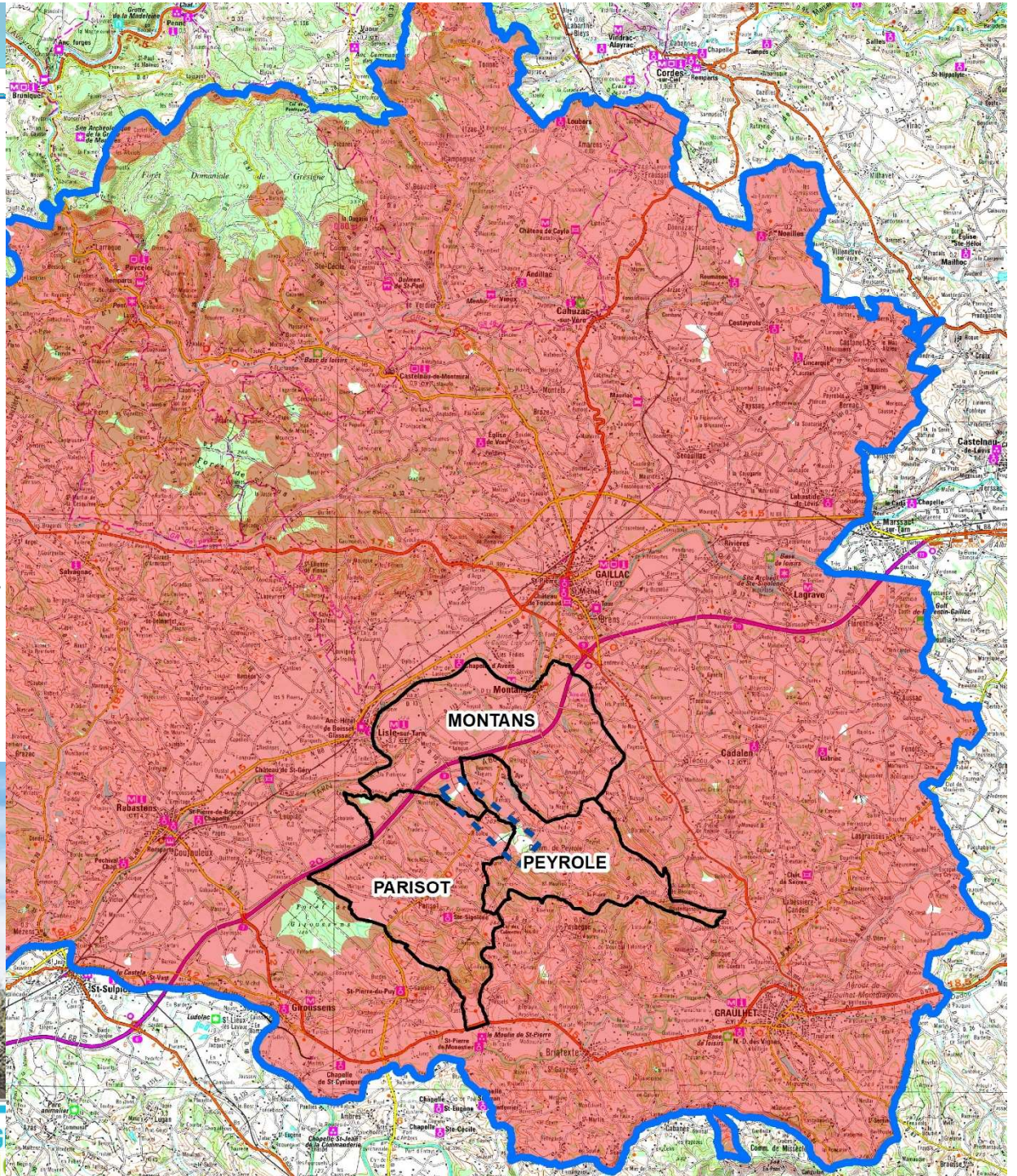

Zone d'études retenue

Montans

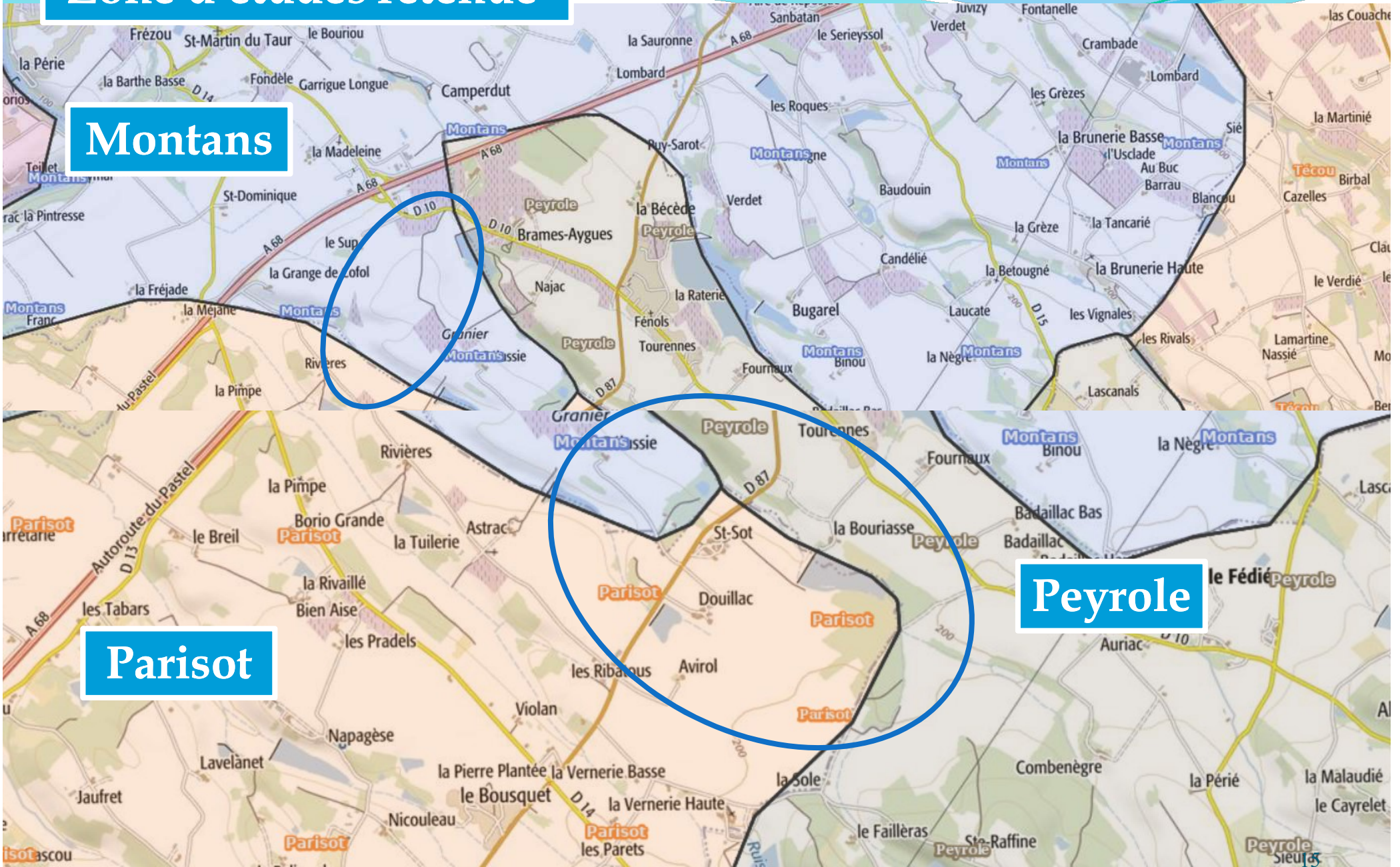

Parisot

Peyrole

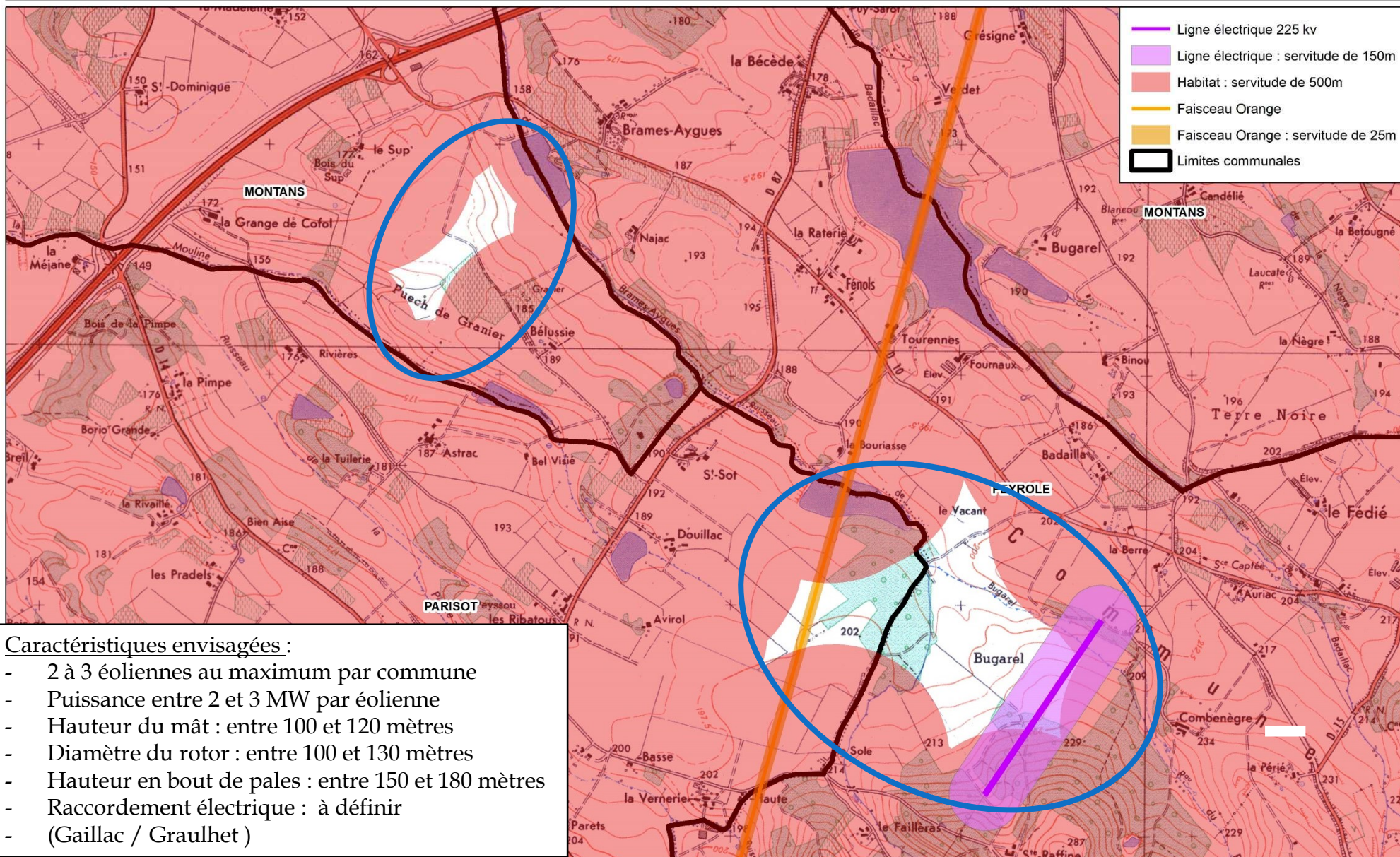

Caractéristiques envisagées :

- 2 à 3 éoliennes au maximum par commune
- Puissance entre 2 et 3 MW par éolienne
- Hauteur du mât : entre 100 et 120 mètres
- Diamètre du rotor : entre 100 et 130 mètres
- Hauteur en bout de pales : entre 150 et 180 mètres
- Raccordement électrique : à définir
(Gaillac / Graulhet)

Implantation susceptible d'être modifiée en fonction des études.

Réalisation : Sameole Sud-Ouest - 09/2018 - v.1
Sources : SCAN25® - ©IGN ;